

2867/2

2870/1

Krumperstraße

860/1

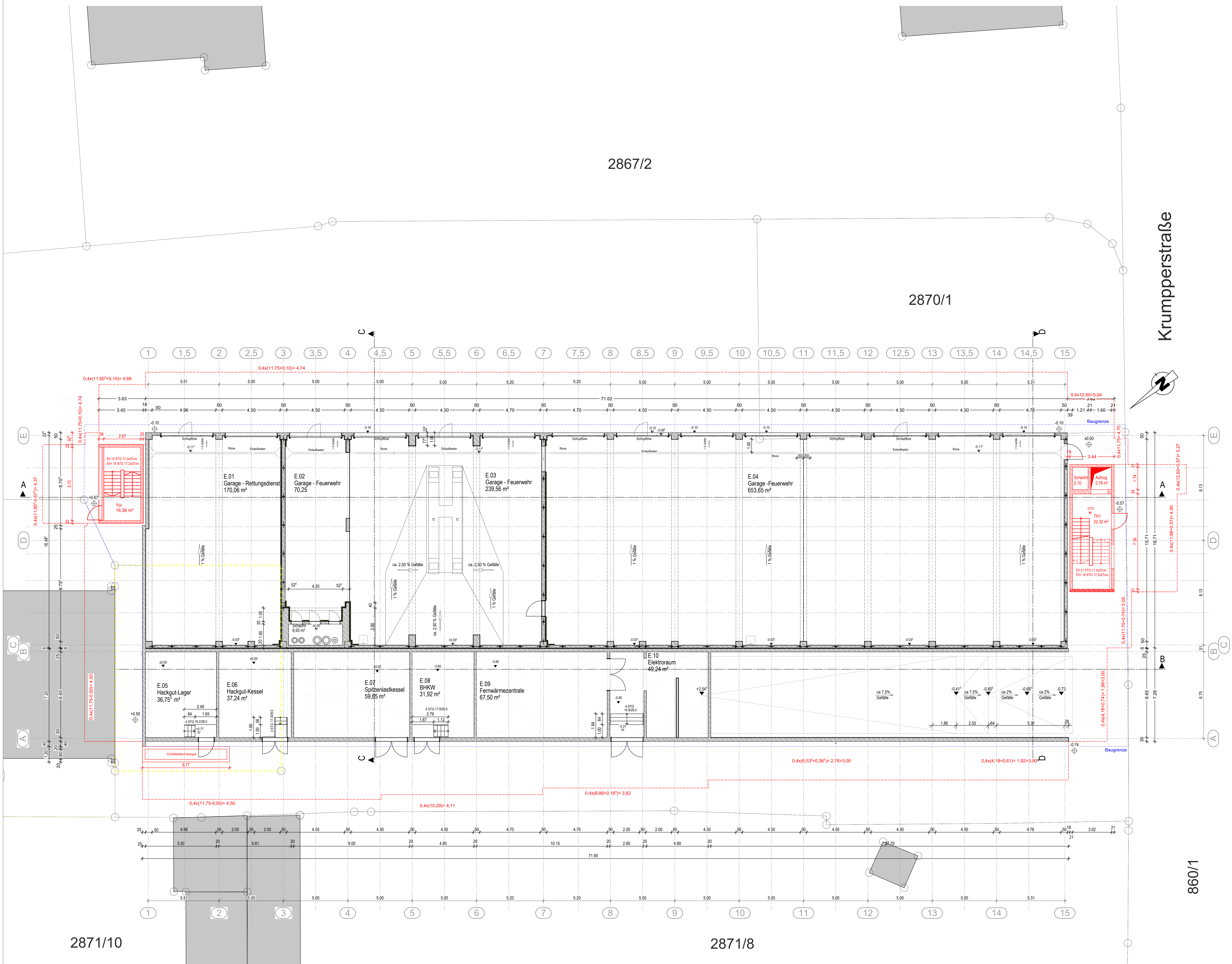

Bezugshöhe ±0.00 = 566,45 m ü. NN (= +0.75 im B-Plan)

Grundbesitzer Stadtwerke Weilheim i.OB Stadtwerkstraße 1 82362 Weilheim i.OB
Entwurfverfasser BC Ingenieure GmbH & Co. KG Hauptsitz Weilheim Am Achalaich 22, 82362 Weilheim NL Freising Obere Domberggasse 7, 85354 Freising
Nutzer: Fl.Nr.: 2871/10 Ludwig, Markus Putrichstraße 20a 82362 Weilheim i.OB
Fl.Nr.: 2871/10 Ludwig, Renate Hilga Maria Theresia Putrichstraße 20 82362 Weilheim i.OB
Fl.Nr.: 2871/8 Daß, Andrea, Dr. Kehlenweilerstraße 17 88289 Waldburg
Fl.Nr.: 2871/8 Simon, Georg Isarauenstraße 41 82481 Mittenwald
Fl.Nr.: 2871/8 Simon, Martin Isarauenstraße 43 82481 Mittenwald
Fl.Nr.: 2871/8 Simon/Daß GbR Isarauenstraße 41 82481 Mittenwald
Fl.Nr.: 2864/13 - 2867 - 2870/2 Bayerisches Rotes Kreuz Körperschaft des öffentlichen Rechts Garmischer Straße 1 9-21 81377 München

Dieser Plan dient lediglich der öffentlich-rechtlichen Baugenehmigung. Alle Angaben, die über das dazu erforderliche Maß hinausgehen, sind im Rahmen der Ausführungsplanung ebenfalls sorgfältig zu prüfen und evtl. anzupassen; etwaige Unstimmigkeiten sind mit dem Planverfasser rechtzeitig zu klären. Materialangaben durch Schriftarten sind ausschließlich genehmigungs- bzw. brandschutzrechtlich zu verstehen und müssen für die Ausführungsplanung überprüft und ergänzt werden, insbesondere unter Berücksichtigung der Positionenplanung und weiterer Angaben des Statikers. Alle Fundamente und Gründungen ausschließlich nach Angabe Statik. Bei Anbauten an Kormmwannde bestehender Gebäude können sich durch das endgültige Aufmaß nach erforderlichem Abbruch Maßabweichungen von den hier getroffenen Annahmen ergeben, die evtl. zu Änderungen in den Wertenflächen und Raummaßen führen. Die Vermessung der Eingabepunkte erfolgt in weiten Teilen automatisch durch das CAD-Programm und wird anschließend nicht in jedem Einzelfall kontrolliert; maßgeblich sind deshalb nicht die zahlenmäßigen Maßangaben in den Maßketten, sondern die aus den CAD- bzw. die-Datien herauszufliessenden Abmessungen. Elemente der Plangraphik (z.B. Böume, Autos etc.) haben rein illustrativen Charakter und müssen nicht mit Fachplanungen, insbesondere nicht mit der Freifachplanung, übereinstimmen.

Datum Planerstellung 24.11.2023	Fertigung	Projektnummer bei 29.129 - ARC - 4 - 0001_00	Leistungsbereich	Phase	Plannummer	Index
Planart Tekturplan						
Art des Bauvorhabens Neubau Feuerwehrreinstellhalle mit Parkhaus						
Ort des Bauvorhabens Krumperstraße 21 82362 Weilheim i.OB						
Ort des Bauverfäherers Krumperstraße 21 82362 Weilheim i.OB						Fl.Nr. 2870 2870/1
Antragsteller Stadtwerke Weilheim i.OB Stadtwerkstraße 1 82362 Weilheim i.OB						
Planmaß/Maßstab Grundriss EG Lageplan						1:100 1:1000